

# Saldaña

# Fiestas del Valle 2022

DEL 5 AL 10 DE SEPTIEMBRE



Excmo.  
Ayuntamiento  
de SALDAÑA

Diseño portada: Raquel Alberdi Martínez



Declaradas de Interés Turístico Regional



Cooperativa agrícola regional



Carrión de los Condes: 979 880 505  
Villamartín de Campos: 979 769 015

Saldaña: 979 892 033  
Sotobañado: 699 896 424

E-mail: [cooperativa@car-carrion-com](mailto:cooperativa@car-carrion-com)

# Saluda del Alcalde

Adolfo Palacios Rodríguez



Queridos vecinos y amigos:

En el saluda de las pasadas fiestas en honor a nuestra querida Virgen del Valle hacía hincapié en que la pandemia que nos azotaba, si bien generaba desgracia y sufrimiento en nosotros por la pérdida de seres muy queridos, había tenido, al menos, una cosa buena, nos había hecho valorar lo verdaderamente importante de nuestras vidas: disfrutar de la familia, de los amigos y de los pequeños placeres cotidianos. *“Carpe Diem”* que diría el poeta Horacio.

Y cuando ya por fin atisbábamos la luz al final de la dura travesía iniciada en 2020, y la normalidad laboral y lúdica iba

regresando a nuestros pueblos y ciudades, el mundo ha vuelto a convulsionar con la guerra desatada por un déspota en Ucrania. El ansia de poder y control del hombre sobre el hombre, hace que en el planeta existan hoy en día numerosos conflictos bélicos que tiñen de sangre, hambruna y sufrimiento las vidas de las comunidades que los padecen; haciendo buena la reflexión de Plauto, popularizada por Tomas Hobbes *“Homo homini lupus”*.

No obstante, la esperanza es lo último que se pierde, y si bien según Rousseau la ideología oprime, y la sociedad en la que vivimos corrompe al ser humano; siendo éste, el hombre bueno por naturaleza, esperemos que con la ayuda de nuestra querida Virgen del Valle, la cordura impere en la especie humana y seamos capaces de llevar a buen término el segundo mandamiento más importante *“Ama al prójimo como a ti mismo”*, o lo que es lo mismo, no desees a nadie lo que no quieras para ti.

Pero no nos deprimamos, siempre que ha llovido ha escampado, estos días toca celebrar con la familia y con los amigos nuestras fiestas patronales. Para ello, desde las concejalías de Cultura, Turismo y Fiestas se ha diseñado un programa que esperemos sea del agrado de los saldañeses y de todos aquellos que decidan compartir unos días de alegría con nosotros. Procesiones, música, toros, gigantes y cabezudos, así como un sinfín de actividades y juegos infantiles destinados para que lo más pequeños disfruten de lo lindo, llenarán de gente y alegría nuestra Villa.

Siendo el eje principal de nuestras celebraciones la Virgen del Valle, mi primer agradecimiento, y el de la corporación municipal a la que represento, tiene que ir destinado a la Cofradía de la Virgen del Valle y a los danzantes que la acompañan.

En segundo lugar, mi más sincero agradecimiento a los trabajadores municipales, ellos, y no otros, son los que hacen posible que nos enorgullezcamos de lo limpias que quedan nuestras plazas y calles después de una noche y madrugada de celebración y desenfreno.

Nuestra enhorabuena y reconocimiento a Marina, Raquel e Irene, las Damas Saldañesas de estas fiestas, por representar a la magnífica juventud que alberga nuestra Villa, de la cual me siento muy orgulloso por la cordura y civismo que demuestra cada día.

Gracias, también, a Concepción Rodríguez y a Ausencio Cordero, los mayores que este año recibirán el homenaje de todos sus convecinos y amigos, a Raquel Arconada, periodista y mantenedora del acto inaugural, y cómo no, a Antonio Fernández-Ventura, saldañés de pro, que será el encargado de pregonar las fiestas.

Aprovecho la ocasión que me brinda este *“Saluda”* para reconocer el tesón que ponen cada día los empresarios y autónomos de nuestra Comarca, comerciantes, agricultores, ganaderos, industriales, para sacar adelante sus negocios y generar con mucho esfuerzo los puestos de trabajo que hacen que Saldaña sea un referente económico en Castilla y León.

Para finalizar, y en nombre de toda la Corporación Municipal, un afectuoso saludo a todos los vecinos de Saldaña y de las Pedanías, ejemplo, como siempre, de convivencia, unión y compromiso con nuestro municipio.



Foto: Óscar Barba

¡Viva la Virgen del Valle! ¡Viva Saldaña!

Saldaña - 3





# Asociación de Comerciantes y Empresarios de Saldaña y Comarca

<b>PASTERÍA VIRGEN DEL VALLE</b> 979 890 627	<b>DROGUERÍA TORRES</b> 666 740 936	<b>CARNICERÍA JESUS SASTRE</b> VILLAMORONTA - 979 882 070	<b>GUARDERÍA LOS PITUFOS</b> 979 890 725	<b>JOYERÍA CARLOS RELOJERÍA</b> 979 890 097
<b>PANADERÍA ELENA</b> 666 855 208	<b>LIBRERÍA PATRICIA</b> 979 891 290	<b>C. A. R.</b> 979 892 033	<b>MUEBLES Y ELECT. GUERRA</b> 979 890 018	<b>EL PEQUEÑO CATALÁN</b> 979 890 830
<b>MODAS MILORD</b> 979 891 401	<b>CARLOS VALCARCE FOTÓG.</b> 979 890 691	<b>CRISTAL SALDAÑA</b> 979 890 680	<b>PIENSOS BIONA</b> 979 890 638	<b>ELECTRODOM. ORTEGA</b> 979 890 188
<b>PANIFICADORA EL VALLE</b> 979 890 055	<b>CALZADOS JUBETE</b> 979 890 078	<b>FONTERÍA FERNANDEZ</b> 653 776 903	<b>JOYERÍA RELOJERÍA MARVI</b> 979 890 321	<b>CARNICERÍA PEDRO</b> 979 890 326
<b>MUNDOMUEBLE SALDAÑA</b> 979 890 241	<b>CALZADOS MARIVA</b> 979 890 685	<b>REP. DE CALZADO LORENZO</b> 979 892 117	<b>FLORES DOMI</b> 979 890 579	<b>ACAD. DE IDIOMAS BABEL</b> 979 891 322
<b>INMOBILIARIA - SEGUROS</b> TININA - 979 890 779	<b>TELAS VICENTA</b> 979 891 329	<b>PASTERÍA LA VILLA</b> 979 890 320	<b>CENTRO VETER. SALDAÑA</b> 979 890 924	<b>GRÁFICAS SALDAÑA</b> 979 890 577
<b>CENTRO VET. PALENTINO</b> 979 891 434	<b>ACADEM. DE INFORMÁTICA</b> 979 892 105	<b>ALIMENTACIÓN ALVIC</b> 979 890 043	<b>CARNICERÍA Hnos. VEGA</b> 979 890 171	<b>MERCERÍA AROS</b> 629 177 694
<b>CONSTRUSAMBAR</b> 979 891 222	<b>CARNICERÍA PABLO</b> 979 890 230	<b>RTE. LA CASA TORCIDA</b> 979 892 040	<b>ARMERÍA VALLUECOS</b> 979 890 847	<b>MANJARES &amp; SALDAÑA</b> 625 459 511
<b>VIAJES LA OLMEDA</b> 979 892 096	<b>ELECTRODOM. MILAR</b> 979 891 352	<b>SONIDOS CENT. AUDITIVO</b> 979 890 829	<b>ELECT. JOSÉ A. MARTÍN</b> RENEO - 609 162 250	<b>EL ROPERO DE ISABEL</b> 680 274 147
<b>PELUQ. Y ESTÉT. CHUS ONÍS</b> 979 890 792	<b>CLÍN. DENTAL ARAGÓN-GRACIA</b> 979 890 265	<b>ELECT. MERIEL ALCALDE</b> 979 890 105	<b>ALIMENTACIÓN OSCAR</b> 979 890 031	<b>NATI MISAS MISAS</b> VILLAMBROZ - 979 883 456
<b>CARPINTERÍA EL ARCÓN</b> VILLALUENGA - 659 958 886	<b>MIS CANGURITOS MARTA GLEZ.</b> 979 891 261	<b>VEGAOIL</b> 979 892 508	<b>REPUESTOS FINIMAT</b> 979 894 070	<b>OLMEDA INGENIERÍA</b> 679 189 939
<b>LIMPIEZAS DELGADO</b> 979 891 153	<b>MAT. DE CONST. FRANCO</b> 979 891 040	<b>LA PESCADERÍA DE SONIA</b> 610 673 484	<b>PESCADERÍA JULIMAR</b> 660 637 743	<b>FRUTERÍA ALMA</b> 627 567 273
<b>INMOBILIARIA A. SALDAÑA</b> 622 707 058	<b>MOTORACING</b> 609 915 102	<b>PELUQUERÍA NATALIA</b> 685 962 163	<b>PELUQUERÍA MÓNICA</b> 671 353 935	<b>CARNICERÍA DANIEL</b> 600 301 112
<b>D.J. FURTY</b> 722 557 897	<b>CICLOS PONGA</b> 979 890 712	<b>CASI DE TODO</b> 609 133 413	<b>RESID. VIRGEN DEL VALLE</b> 979 890 143	<b>MAGIDE Y BAÑOS ASESORES</b> 979 891 169
<b>OPTICA SALDAÑA</b> 667 714 496	<b>FARMACIA PALACIOS</b> 979 890 293	<b>DISTRIBUIDORA SALDAÑESA</b> 979 890 368	<b>SALDAÑA SPORT S.L.U.</b> 609 125 763	<b>MAQ. AGRIC. GÓMEZ</b> 979 890 353
<b>PROD. ARTES. LA DESPENSA</b> 619 034 275	<b>TECNOBOX</b> 647 53 52 06	<b>MODA VOLTERETAS</b> 609 45 92 27	<b>FADEMUR</b> 689 63 03 27	<b>PERSONALIZACIONES</b> HERGOS - 665 79 88 78
<b>EL FAMOSO SECRETO</b> 630 71 33 62	<b>ÓSCAR FOTÓGRAFO</b> 667 54 54 66	<b>RÍOS OIL</b> 638 02 02 38		

**Felices Fiestas del Valle 2022**



**4 - Fiestas del Valle 2022**



Polígono Industrial "El Soto", parcela 13  
Tel.: 689 393 153 - SALDAÑA

# Lonja de Pescados

(Desde 1989)



## LA PESCADERÍA DE SONIA



Telf. 610 673 484

C/ Ricardo Cortes, 3  
SALDAÑA



Víctor Rodríguez Enríquez  
T. 689.39.31.53  
rodripale13@gmail.com  
Pol.Ind. El Soto, Parcela 13  
SALDAÑA (Palencia)

# La Vega

# HOME



*... Y todo lo que puedas necesitar.*

DECOR SALDAÑA S.L. – CIF: B16804791  
C/ta. P235 Saldaña – Sahagún – Parc 93-94, Pol 101  
34100 SALDAÑA (Palencia) – Tel. 979767788



Foto: Borja Barba



**CARPINTERÍA  
ALUMINIO  
PVC**

CRISTAL SALDAÑA  
Tel.: 979 890 680

Puertas, Ventanas, Terrazas,  
Porches, Mosquiteras



6 - Fiestas del Valle 2022

# Pregonero

Antonio Fernández-Ventura Álvarez



Fue en aquellos largos veranos de su infancia cuando Antonio Fernández-Ventura Álvarez se enamoró de Saldaña. En la villa aprendió a nadar, cazar y pescar. *“Me lo pasaba realmente bien”*, confiesa. Razones estas que hicieron que el pueblo se le quedara metido *“profundamente en el alma”*.



Ya desde su nacimiento Antonio tenía ganas de ir a Saldaña. Nació en Palencia el 22 de julio de 1947, y al día siguiente ya estaban marchando a la localidad para pasar el verano. Su padre fue notario en la villa durante 14 años, aunque la familia solo vivía los días de diario en Saldaña durante el periodo estival, el resto del año residían en Palencia.

Criado dentro de una familia numerosa, de los 8 hermanos y 1 hermana, cinco de ellos nacieron en Palencia, el resto en Alicante, donde se mudó la familia definitivamente. Más tarde se sacó la plaza de funcionario como letrado del estado y estuvo trabajando en Madrid, hasta que en el año 1992 cumplió uno de sus sueños: comprarse un velero, lo que le hizo volver a Alicante tras pedir el traslado.

Padre de dos hijos y jubilado, ahora Antonio quiere echar raíces en el pueblo de sus veranos. Se ha empadronado, se ha comprado una casa y hace vida cultural dentro de Saldaña. Pertenece al grupo de teatro La Bicicleta y forma parte de la coral Ave María, colectivos locales donde da rienda suelta a dos de sus pasiones: la interpretación y la música.

Su plan es vivir en Saldaña cuando no eche de menos navegar con su velero, su otra gran pasión. Pero ahora es el momento de disfrutar de unas fiestas que Antonio encara como pregonero, como buen veterano y asiduo a ellas que es. *“En los últimos 35 años no he faltado a ninguna”*, reconoce.



# TALLERES y GRÚAS MERINO



Reparación y venta de automóviles  
Servicio de grúa  
Multimarca  
Electromecánica  
Chapa y pintura  
Diagnosis de averías  
Aire acondicionado  
Alineado de dirección  
Linea pre-ITV

Ctra. de Guardo, Km 61 - **SALDAÑA**  
Tfs. 979 890 547 - 616 161 426 - info@tallerygruasmerino.es

Tel. 979 890 579  
C/Las Huentas, 5 - Saldaña

ELECTRICIDAD  
DAMIAN CALVO  
AVERIAS-INSTALACIONES-  
MANTENIMIENTOS-  
PORTEROS AUTOMATICOS

electricidaddamian@gmail.com

Bustillo De La Vega  
(Palencia)  
620133957

FONTANERÍA - CALEFACCIÓN y GAS  
**Fernández**  
Calefacción Ecológica por Aerotermita

Sanitarios y Griferías  
Calderas de Pellet, Leña, Gas-Oil y Gas  
Calefacción tradicional y Suelo Radiante

Tfs. 653 77 69 03 / 680 29 34 60 - Fax: 979 89 20 11  
C/Luis Vives, 1 - SALDAÑA  
e.mail: fontaneriafernandez@dueronet.com

**Agrofersal**  
TRABAJOS AL MEDIO NATURAL  
*Les desea Felices Fiestas*

www.agrofersal.com - Email: agrofersal@gmail.com

C/ La Olmeda, 4 - 1º A  
34100 - SALDAÑA (Palencia)

Teléfono 679 443 321  
Fax 979 890 276

QUESOS LAGUNILLA y LA OLMEDA

**Félix TARILONTE SASTRE**

Tf. y Fax: 979 88 41 17 - Móvil: 609 30 92 64  
E-mail: quesoslagunilla@dueronet.com  
LAGUNILLA DE LA VEGA (Palencia)

BAR

**fredy**

Polideportivo Municipal  
Tfno.: 662 632 310  
SALDAÑA

JOSÉ MARÍA RODRIGO ANDRÉS  
**ARQUITECTO**

PROYECTOS DE OBRA NUEVA\_REFORMA  
REHABILITACIÓN\_TASACIONES\_  
URBANISMO\_INSPECCIONES TÉCNICAS

e-mail: arquitecto.chema@gmail.com  
C/ Hospital, 10 SALDAÑA (PALENCIA) 651 635 268



8 - Fiestas del Valle 2022



# Mantenedora del acto inaugural

Raquel Arconada Villamediana



Raquel Arconada Villamediana es licenciada en Publicidad y Relaciones Públicas por la Universidad Complutense de Madrid, aunque toda su vida laboral ha ejercido como periodista en varios medios de Palencia.

Hace más de dos décadas comenzó su vida laboral en Televisión Palencia y tras pasar por Cope y Palencia Siete, con 26 años se convirtió en la directora del periódico Gente en Palencia, siendo en ese momento una de las directoras más jóvenes de Castilla y León.

Desde hace doce años es la delegada de la agencia de noticias Europa Press en la provincia de Palencia, cargo que comparte con el de presidenta de la Asociación de la Prensa de Palencia desde 2020.

Arconada es una amante de su tierra y en especial de su provincia, ejerciendo siempre que puede de embajadora de la misma. Uno de los lugares a los que tiene especial cariño es la Villa Romana de La Olmeda, a la que ha acercado a numerosos amigos de toda la geografía española para enseñarles el magnífico yacimiento romano.

Y es que la presidenta de la Asociación de la Prensa une sus raíces a Saldaña desde que nació, ya que su tía Rosa, descendiente del municipio y su tío Javi, le han enseñado a amar esta tierra desde pequeña, donde ambos han vuelto a residir por temporadas tras heredar la casa familiar.

Desde pequeña han sido numerosas las ocasiones en las que Arconada ha compartido vivencias en la localidad junto con sus tíos y su prima, que lleva el nombre de la Virgen del Valle en honor a la patrona de Saldaña.



Foto: Borja Barba



# LAVANDERÍA Autoservicio

**LAVADORAS** en **SALDAÑA** **SECADORAS**

**ABIERTO: DE LUNES A DOMINGO**  
**HORARIO:**  
 de 8:30 h. a 22:00 h.

Si tiene problemas de movilidad, se lo recogemos en casa

C/Historiador Julio González ☎ **689 674 920**

Personalizaciones  
**HerGos**

C/ LA OLMEDA BAJO 1 - 34100 SALDAÑA

**665798878**  
 hergo2020@gmail.com

Rótulos Hergos @RotulosHergos

**BAR NEGRO**

**ORO** **NEGRO**

☎ **979 890 705**  
 C/las Huertas - SALDAÑA

PRODUCTOS ARTESANALES

## LA DESPENSA

Degustación de QUESOS y CIEGAS de Saldaña

*souvenirs*

☎ **619 03 42 75**  
 Plz. San Pedro, 3  
**SALDAÑA**  
 (junto al Museo de San Pedro)

# Gráficas Saldaña

Tfno.: **979 890 577**

C/ Arroyo Esgueva, nº 6 - grafisaldana@gmail.com

“si quieres comer bien y quedar a gusto en Casa Carmelo al precio justo”

## Restaurante Casa Carmelo

Avda. Reyes Católicos, 6  
 34100 **SALDAÑA** Palencia (España)  
 Tel.: **+34 979 890 645**  
 Móvil WhatsApp: **622 566 500**  
 restaurantecasacarmelo@hotmail.com  
 Restaurante Casa Carmelo

## Talleres

**MOTO RACING**





-alpo más que pan-

Panificadora El Valle · Ctra. de Osorno, s/n · 34100 Saldaña (Palencia)  
panelvalle@hotmail.com  
t 979 89 00 55 · m 629 06 22 78



**DISTRIBUIDORA  
SALDAÑESA, S.L.**  
Mayorista de Refrescos  
Nacionales y de Importación

Carretera P-235  
34100 SALDAÑA (Palencia)  
Tel. y Fax: 979 89 03 68  
Eugenio: 607 45 43 07  
Rodrigo: 607 45 26 98  
Roberto: 607 45 61 56  
E-mail: roberto3814sl@hotmail.com



CLÍNICA DENTAL

- Dr. Jesús Aragón Illera
- Dra. Soledad Gracia Alfonso



Avda. José Quintana 5 - 1.º A  
Tfs: **979 890 265**  
**636 810 283**  
**SALDAÑA** - Palencia  
RS 34-C251-0043



*Rosa Robles Fernández*

C/ Del Puente, 2 - SALDAÑA  
Tfno. 979 89 02 55



CARLOS VALCARCE  
FOTÓGRAFOS

c/ Beato de Valcabado nº1  
SALDAÑA  
c/ Jorge Manrique nº1  
GUARDO

Tfnos. 979890691 - 610501399

**Boulevard**

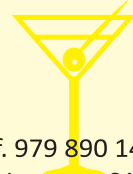

Tf. 979 890 144  
C/ Las Huertas - SALDAÑA



Abierto desde las 7 de la mañana  
Tel.: 979 89 03 94  
SALDAÑA



Barríos de la Vega  
C/ Carretera Saldaña, N.º 45  
Tel.: 665 382 500  
carmendiazat@gmail.com

**CARMEN DÍAZ GARCÍA**  
Arquitecto técnico





# ASOCIACIÓN DE HOSTELERÍA DE SALDAÑA Y COMARCA

**Restaurante  
SALSE  
622 137 663**

**Cafetería  
RODRÍGUEZ  
979 890 394**

**Hostal - Rte.  
SALDAÑA  
979 891 108**

**Cantina  
SOFIA  
979 894 082**

**Cafetería  
ROBLES  
979 891 186**

**Restaurante  
EL VIVERO  
628 546 745**

**Cafetería  
JOSMAR  
979 890 180**

**Bar  
ALAVIRULÍ**

**Hostal  
EL MARQUÉS  
979 890 079**

**Hotel  
EL SAUGAL  
615 389 480**

**Hostería  
LA BRASA  
979 890 126**

**Restaurante  
CARMELO  
979 890 645**

**EL  
BODEGÓN  
979 890 135**

**CASA  
TORCIDA  
979 892 040**

**Espectáculos  
FURTY  
722 557 897**

**PATIO  
DE PEPE**

**Bar  
FREDY  
662 632 310**

**Bar  
LA CASONA**



# Dama de las Fiestas del Valle 2022

Marina Lozano de Prado



Carlos Valcarce\_Fotógrafos

## ***Ser dama para vivir las fiestas de otro modo***

A sus 18 años, Marina, vecina de Saldaña, afronta el reto de ser dama con la idea de vivir unas fiestas distintas y de representar a la juventud ante su pueblo, viendo las cosas de otra forma y yendo a todos los actos. *“Algo que nunca he hecho”*, reconoce.

Su profesión soñada es ser dentista y conseguir cursar la carrera de odontología. De momento empezará con un Grado Superior en Higiene Bucodental en Valladolid, pero no pierde de vista su meta.

Este verano, como todos, ha tocado desconectar del ajetreo de un curso escolar difícil. Pasa el día con las amigas en la piscina, y este año con la novedad de poder ir a las fiestas de los pueblos cercanos, interrumpidas por la pandemia. Todo, sin perder de vista la tradición. Los domingos de vermut son un pasatiempo indispensable para Marina.



**Palencia Invierte**  
 Tu periódico  
[www.anunciosinvierte.com](http://www.anunciosinvierte.com)

Guía de cultura y ocio para Palencia y provincia  
[pacomagazine.es](http://pacomagazine.es)

**PaCO**  
 Palencia Cultura y Ocio

**Palencia** en la red  
 Diario digital nativo de noticias para Palencia y provincia: [palenciaenlared.es](http://palenciaenlared.es)

979 10 60 00

**ALQUILER DE PLATAFORMAS ELEVADORAS**

**Lozano ESTRUCTURAS**

Tfno./ Fax: 979 890 117 - Móvil: 609 334 010  
 Polígono Industrial, P - 4 - SALDAÑA (Palencia)

**NachoDecoración**  
 Parquets y Pinturas

**CALIDAD Y LIMPIEZA**

Tfno. 649 120 812  
 SALDAÑA

**GUARDERÍA Los Pitufos**

979 890 725  
 C/ Ricardo Cortes, 22  
 SALDAÑA (Palencia)  
[lospitufosdelavega.blogspot.com.es](http://lospitufosdelavega.blogspot.com.es)



# Dama de las Fiestas del Valle 2022

Irene Santos Lavilla



Carlos Valcarce\_Fotógrafos

## ***Representar a la juventud de Saldaña lo mejor posible***

Desde pequeña, Irene tenía la ilusión de ser dama de las fiestas. Y a sus 18 años ya puede decir que lo ha cumplido. Su nuevo cargo se lo toma con responsabilidad con la firme intención de representar a la juventud del pueblo lo mejor que pueda.

Las fiestas las pasa como todos los jóvenes: fuera de casa, con los amigos y viviendo la noche. Casi igual que el resto del verano, pues a Irene le encantan las orquestas, lo que le hace recorrer las distintas provincias de Castilla y León, de fiesta en fiesta. *“No paro, los veranos se me pasan volando”*, confiesa.

Una vida desenfadada que sin duda le sirve para reiniciarse después de sacarse la EBAU con éxito. Estudiará un Doble Grado en Educación Infantil y Primaria en Palencia para convertir su pasión, cuidar de los más pequeños, en su profesión. Una carrera que ha tenido clara desde hace años cuando iba al pueblo de su abuela, Acera de la Vega, a cuidar a los niños de la localidad.



VENTA DE BAÑOS

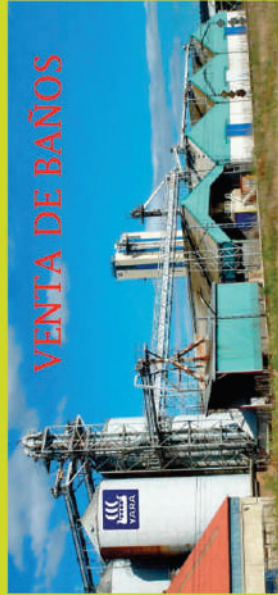

VENTA DE BAÑOS · C/ Zinc, s/n  
Tfno.: 979 74 12 49

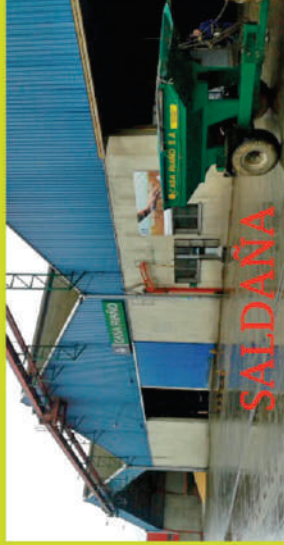

SALDAÑA

SALDAÑA · Pol. El Soto, Parc. 11-12-13  
Tfno.: 979 89 11 25



CONGOSTO DE VALDAIA  
Ctra. de Cervera, s/n Tfno. 979 89 02 69



CEREALES · FERTILIZANTES · SEMILLAS · SECADEROS  
SALDAÑA · PALENCIA

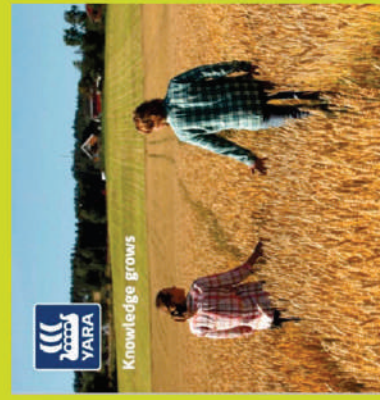

Knowledge grows

Cultiva conocimiento,  
cosecha futuro



Knowledge grows

Cultiva conocimiento,  
cosecha futuro



Knowledge grows

Cultiva conocimiento,  
cosecha futuro



Knowledge grows

Cultiva conocimiento,  
cosecha futuro





# Dama de las Fiestas del Valle 2022

Raquel de Prado Fernández



## *Unas fiestas muy especiales*

El buen ambiente, las verbenas, ver caras conocidas... son muchas las razones por las que las fiestas de Saldaña son especiales para Raquel.

Con sus 18 años la joven tiene claro cuál es su pasión: los animales, y especialmente los caballos. Natural de Santervás de la Vega, donde vive todo el año, monta a caballo con frecuencia lo que le ha llevado a ponerse un objetivo profesional: ser veterinaria. De momento empezará haciendo un Grado Superior en Laboratorio, para más tarde poder llegar a matricularse en la carrera universitaria.



Carlos Valcarce\_Fotógrafos

Una ambición que este año le hará salir del pueblo y que, junto al ser elegida dama, convierten a estas fiestas en especiales por partida doble.





  
**AltoCarrion**  
 O P T I C A

**MÁS DE 20 AÑOS**  
 MIRANDO POR TUS OJOS

CLÍNICA ESPECIALIZADA EN  
**OPTOMETRÍA Y  
 CONTACTOLOGÍA  
 AVANZADA**

Avda. Castilla y León 29 - Guardo  
 Tel. 979.852.449



*Residencia de 3º Edad  
 y Centro de Día*

  
**ReViVa**  
*Centro Asistencial Privado*

Tfno. 979 890 143 - C/ El Valle, 3 - SALDAÑA  
 @residenciavirgendelvalle  
 E-mail: vdv.ignacio@gmail.com 



**18 - Fiestas del Valle 2022**



# MARMOLES SALDAÑA, S.L.

Todo tipo de trabajos realizados en marmol y granito - Diseño de Panteones - Revestimientos de Sepulturas - Escaleras - Fachadas - Zócalos - Vierteaguas - Servicios - Encimeras en granito - ~~Cuadros~~ etc...

**Tfno. 979 89 03 38 - Teléfonos de contacto permanente: 609 38 91 79**  
**Fábrica: Pol. Industrial P-12 SALDAÑA**



## agrobarcenilla

SALDAÑA  
 Tfs. 667 584 837  
 667 584 878  
 Móvil: 673 748 855



**FORRAJES**  
 Compra - venta de paja y forrajes  
 Jorge: 629 451 750



## HNOS. VILFAÑE



**GANADO**  
 Ganado vacuno y caprino  
 Javier: 616 097 853



## TECNICAMPO

Tfs. 663 38 52 34 - 979 71 38 01

C/ San Juan - SALDAÑA  
 C/ Italia, 226 - PALENCIA

comercial



618 813400 - 979 892090  
 pol.ind. el soto  
**SALDAÑA**



Tel: 979 89 15 08  
 Pta. Duque de Alameda, 7  
 41010 SALDAÑA (Palencia)



El Horno de Angel

Especialidad en Pan y Dulces artesanos  
 Tfs. 979 844 694 - 678 537 915 - VILLADA





**PROPENOR**

*Distribuidor Comercial de*  
**Gasóleos Repsol**



**REPSOL**

**SALDAÑA**

**979 892 527 - 609 464 537**

[www.propenor.com](http://www.propenor.com)



**ÁREA DE SERVICIO AVIA SALDAÑA · RESTAURANTE LA CORBATA**  
**GASOLINERA · TIENDA · LAVADO MANUAL · CAFETERÍA · DESAYUNOS · PINCHOS**  
**RESTAURANTE CON MENÚ DIARIO Y ESPECIAL FIN DE SEMANA**

# Homenaje a la tercera edad



Concepción Rodríguez de la Varga  
Ausencio Cordero Rodríguez



Concepción y Ausencio, o Carmina y Chencho como les conocemos todos, eran de pueblos distintos cuando se vieron por primera vez. Ella vivía en un pequeño pueblo leonés, Celada de Cea, y él era natural de San Martín del Obispo. Se conocieron porque Chencho visitaba bastante a menudo el pueblo de Carmina para visitar a familiares suyos. Así comenzó su historia.

Empezaron viviendo en Guardo, para más tarde mudarse a Valladolid. Allí criaron a sus dos hijas hasta que estas abandonaron el nido para irse a vivir a Perugia (Italia). Ahora las visitan de vez en cuando, pero desde que Chencho se jubiló llevan una vida tranquila en Saldaña.

Chencho ha sido camionero la mayor parte de su vida, se compró un camión y se puso por su cuenta. Fue la fuente de ingresos de la familia mientras Carmina se encargaba del día a día de la casa, cuidar de sus hijas y de su marido.

Ahora Carmina, con sus cerca de 82 años, sigue entretenida cuidando de su casa y de Chencho. Reconoce que siempre ha sido muy casera, pero también pasea por el pueblo, ya sea para ir de compras o para respirar aire fresco alrededor del río.

Chencho, mientras tanto, a sus 82 años ha cambiado el volante y los pedales de su camión por la azada y las plantas de su huerto, donde pasa buena parte del día. Eso sí, sin dejar de lado el momento para tomarse un vinito.



# Mantenimientos & Jardines Palencia



- Podas en general (setos, frutales...)
- Escarificados de hierba
- Montajes de riego
- Todo lo que su jardín requiera

Tfno. 629 68 46 22 - 697 90 79 50 • Cardenal Cisneros, 35



**MALDOPAR, S.L.**

Tf. 625 381 112  
SANTA OLAJA DE LA VEGA



Instalaciones - Servicio Técnico  
Quemadores y Calefacción  
**Hnos. Monge Mediavilla**  
Exposición Muebles de Baño

Tfs. 979 891 399 - 639 893 262  
QUINTANADIEZ DE LA VEGA



**ASESORIA FISCAL Y CONTABLE - SEGUROS**

C/. Las Huertas, 1 - entreplanta - SALDAÑA (Palencia)  
Tfno. 979 892 545 / Fax 979 891 211

**peoples gas**

El gas es la fuente,  
tú la energía

**Pásate a Peoples Gas,**  
la decisión más inteligente.

Eleva el confort de tu hogar con  
la energía del **GLP** o el **Gas Propano**

+ limpia  
económica  
y eficaz



SOMOS  
PEOPLEGAS  
COM  
900 104 105

Y siempre



Con la garantía  
de Gas Espinar,  
empresa líder en el  
sector energético con  
más de 50 años de  
experiencia.

Llama gratis al 900 104 105 o entra en [somospeoplesgas.com](http://somospeoplesgas.com) y entérate de todo.



GAS ESPINAR

50 años proporcionando las mejores  
soluciones energéticas para tu hogar o negocio.



Pza. del Altozano, 12  
40400 El Espinar (Segovia)  
T. 921 18 26 70 / 649 80 21 42  
[info@somospeoplesgas.com](mailto:info@somospeoplesgas.com)



22 - Fiestas del Valle 2022

# Cruces de plata por la Vega de Saldaña



Por la Vega de Saldaña la naturaleza trenzó unos rasgos orfebres de tierras fértiles con espléndida vida, dotada de arboledas vibrantes de rumores propiciados por las suaves brisas en primavera y los recios vendavales de invierno que se deslizan aguas abajo desde la Peña en un río, el Carrión, tan veloz que no da lugar a remansar sus aguas. Generosamente se sangrará en La Ribera por el puerto del Sedenal.

Un conjunto de pueblos se aprieta en torno a la ancestral villa de los viejos condes leoneses y castellanos con iglesias de corte mudéjar. Si la sobriedad de sus gentes solo da paso al austero ladrillo no pudo sustraerse a propiciar una orfebrería artesana plasmada en la plata de preciosas cruces que sirven para presidir la liturgia procesional.

En la Coronación canónica de Nuestra Señora del Valle en 1930 dieciséis cruces parroquiales dejaban brillar sus cincelados relieves en torno a la venerada imagen.

Bajo un panorama similar, en 1956 para celebrar la inauguración del Instituto Laboral, uniéndose a la ceremonia pontifical marcaban un hermoso ritual el brillo luminoso de numerosas cruces procesionales de villas y lugares del alfoz.

Todos los meses de mayo, como un canto a la naturaleza renovada, las cruces caminaban a la par que los pendones parroquiales e imágenes de la Villa y Tierra, con otros lugares agregados. Hasta el año 1969 celebraban el día de los 25, caminando hacia el Santuario de la Virgen del Valle para dar cumplimiento a un ancestral voto comuniego.

Se pueden contemplar como visibles tesoros las cruces repujadas en plata, decoradas con alegorías del Nuevo Testamento. Entre otras, las de Lagunilla, San Martín del Valle, Valcavaddillo, Velillas del Duque, Villambroz, San Llorente del Páramo y Pino del Río. La de Bustillo de la Vega fue





*San Llorente del Páramo*



*San Martín del Valle*



*Villambroz*

robada hace unos años. Se pudo recuperar y se conserva esperando su restauración.

De la escuela de Valladolid, de finales del siglo XVI, son las de San Llorente del Páramo, Villambroz y San Martín del Valle.

Como gran dama se muestra la de San Llorente del Páramo por su simetría y brillante ornamentación. Tiene 80 centímetros de altura y 56 en el brazo transversal. En el anverso, pueden verse las figuras de la Verónica, que ocupa el cuadrón, y San Juan, San Marcos, San Mateo y la Virgen los medallones que rematan los brazos. En el reverso, en el centro San Lorenzo y en los extremos San Juan, María Magdalena y un pelícano. Es esta un ave que simboliza la Pasión de Cristo por cuanto alimenta a sus crías con su propia sangre cuando las falta alimento.

La de San Martín del Valle tiene 120 centímetros de longitud total y 60 en su brazo trasversal. Las representaciones gozan de gran dulzura y mucho clasicismo en sus gestos y posturas. En el cuadrón del anverso está Jerusalén terrestre y en el del reverso la imagen de Santiago. En los medallones del frente están el Padre Eterno, la Virgen María, San Juan y María Magdalena; en los del reverso los cuatro evangelistas.

La cruz de Villambroz tiene 68 centímetros de altura y 66 en el brazo transversal. Los brazos rematan en perillas caladas y todo el entorno está recorrido por una crestería vegetal. La iconografía ofrece como particularidad las imágenes de los profetas Balám y Abacub en el anverso.

La de Bustillo de la Vega tiene como medidas 108 centímetros de altura total y 49 en el brazo transversal. Data de finales del siglo XVI, dentro de la orfebrería leonesa. Los brazos tienen medallones en los extremos. Todas las imágenes tanto en el árbol como en la macolla gozan de un destacado clasicismo. Su composición es sobria y combina elementos clásicos con motivos de raigambre manierista.

Las cruces parroquiales de la tierra de Saldaña son testimonios sacrales y a la vez señoriales. No fueron cinceladas a instancia de hidalgos o regidores de condición caballeresca, sino por el común de los pecheros dispuestos a proclamar su fe cristiana en torno a la tragedia del Calvario por símbolos que parecieron más dignos que la madera del sublime patíbulo.

La descripción de las cruces se basa en las notas facilitadas por Javier Alonso Benito. Las fotografías son cedidas por Javier Cardeñosa Laso.

**José María Caballero González**  
**Cronista Oficial de la Villa**

**II Premio Cultural «Javier Cortes-La Olmeda»**





FONTANERÍA - CALEFACCIÓN - GAS - SUELO RADIANTE  
AEROTERMIA - GEOTERMIA  
CALDERAS DE LEÑA DE LLAMA INVERTIDA O GASIFICACIÓN  
CALDERAS DE PELLETS

  
Instalaciones  
**Pedro**

Pedro Pablo Lozano Maeso  
INSTALADOR

Tel. y Fax: 979 894 514  
Móvil: 609 841 333  
instalper2011@hotmail.es  
VILLOTA del PÁRAMO

PELUQUERÍA NATALIA

C/ Del Punte, 1

Saldaña (Palencia)

685.962.163

Natival@gmail.com

También whatsapp



Mesón  
Bodegón

Tel.: 979 89 01 35  
Plza. El Marqués SALDAÑA  
www.mesonelbodegon.com

Ganadería Propia

## Carnicería Pablo

Pablo Jesús González Miguel



Plaza de España, 2 - 34100 SALDAÑA (Palencia)  
Tels: 680 366 349 - 979 890 230 - 979 890 410

FR

## Fernando

PINTURA Y DECORACIÓN

Pintura personalizada Estuco Venezolano  
Alisado de paredes Papeles actuales

fernando.rodri.diez@gmail.com  
Tfno. Móvil: 655 377 927  
34100 Saldaña, Palencia

JAVIER MARCOS SÁNCHEZ  
ARQUITECTO



PROYECTOS DE OBRA NUEVA - REHABILITACIÓN - REFORMA - TASACIONES  
SECUNDARIAS - AGREGACIÓN Y REPARCELACIÓN DE FINCAS - URBANISMO  
CERTIFICACIÓN ENERGÉTICA - DISEÑO DE INTERIORES - DISEÑO GRÁFICO  
EDICIÓN 3D Y VIDEO - DIRECCIÓN DE OBRAS - PROYECTOS DE DERRIBO  
EMAIL: marcossanchezjavier@gmail.com TFNO: 676 720 925

Os desea Felices Fiestas

saldaña  
tel. 979 89 00 87



peluquería  
**Alvaro**

## Construcciones

# Hnos. Marcos Serna, S.L.

Albañilería en general

Tfs. 635 474 787 (Saldaña)  
635 474 785 (Melgar)





CELEBRACIONES SOFIA

*un lugar perfecto*

Javier Cuesta | T. 667.465.216

[javier@celebracionessofia.com](mailto:javier@celebracionessofia.com)

[www.celebracionessofia.com](http://www.celebracionessofia.com)



Móv. **667.46.52.16** Tel. **979.89.40.82**

Ctra.Saldaña-Pino, 45 - **BARRIOS DE LA VEGA** (Palencia)

# PAVIMENTOS

# Santa Olaja



**AZULEJOS Y GRES**  
**SUELOS LAMINADOS**  
**MOBILIARIO DE COCINA**  
**MOBILIARIO DE BAÑO**  
**SANITARIOS**  
**GRIFERÍAS**  
**MAMPARAS**  
**PUERTAS**  
**ESTUFAS Y CHIMENEAS**



Ctra. de Saldaña, 6 - Tfs.: 979 894 060 / 659 411 786

**SANTA OLAJA DE LA VEGA**

# QUESOS Y EMBUTIDOS



*Les desea  
Felices Fiestas  
del Valle  
2022*

C/ Doctores Bermejo y Calderón, 22 - Tfno. 987 78 18 01 - SAHAGUN (León)



## **CONTROL DE PLAGAS**

C/ Villaluenga, bajo  
SAN MARTÍN DEL OBISPO - SALDAÑA  
Tf./Fax: 979 89 14 65  
Móvil: 670 81 61 82



## FRUTAS Y VERDURAS

### *Años Rojo*

TEL. 979 83 07 38 - 667 00 16 51

Paredes de Nava ( PALENCIA)

frutashermanosrojo@hotmail.com

**PRECIOS ESPECIALES PARA HOSTELERIA**

SALDAÑA (Palencia)  
www.geriatricospalencia.com

## CENTRO GERIÁTRICO *M<sup>a</sup> de las Mercedes*



Tels.: 979 891 305 . 629 857 761

## ciclos

## PONGA



### Bicicletas

C/ Conde Garay, 64  
Tf.: 979 890 712 - SALDAÑA



28 - Fiestas del Valle 2022

**SÍ es SÍ  
NO es NO**

**LAS FIESTAS  
SON PARA  
DISFRUTARLAS  
PERO  
NO TODO VALE**

# DISFRUTEMOS DE UNAS FIESTAS libres de AGRESIONES SEXISTAS



**RESPETA LA DIVERSIDAD, RELACIONES LIBRES DE VIOLENCIA**

**NI LAS AGLOMERACIONES, NI EL ALCOHOL, SON EXCUSA**

## **ACOSAR NO ES LIGAR**

**NO SEAS CÓMPlice DE UN DELITO, NO MIRES HACIA EL OTRO LADO  
NO SIGAS AL GRUPO DENÚNCIALO**

## **ANTE AGRESIÓN, TOLERANCIA CERO**

**DI NO AL LENGUAJE SEXISTA**

# **solo SÍ es SÍ**



**Felices Fiestas, desde el Ayuntamiento de Saldaña**



www.agricolacastellana.es

C/ Polideportivo, 2  
Tf. 979 890 060  
SALDAÑA

servicio@agricolacastellana.es  
repuestos@agricolacastellana.es  
administracion@agricolacastellana.es  
ventas@agricolacastellana.es



Tfs. 979 892 101 - 639 664 874  
Fax: 979 892 101  
Pg. Industrial El Soto P-14  
SALDAÑA



TALLER  
MECÁNICO

HERMANOS  
Valles Nicolás, S.C.

Av. de Palencia - Tf. 979 890 157  
SALDAÑA



Tels. 979 89 08 42  
627 93 98 83

34112 Santervás de la Vega  
(Palencia)

Luis Angel Andrés Tarlonte

Sito

E-mail: andreslartonte@hotmail.com

COTEGRAN



Jose Luis Rodriguez Diez  
— DISTRIBUIDOR —

Todo tipo de piensos y complementos  
para animales de compañía.  
Distribución de pollos y gallinas.

C/ La Olmeda, 2 - SALDAÑA  
Tfs. 979 890 638 - 659 731 105

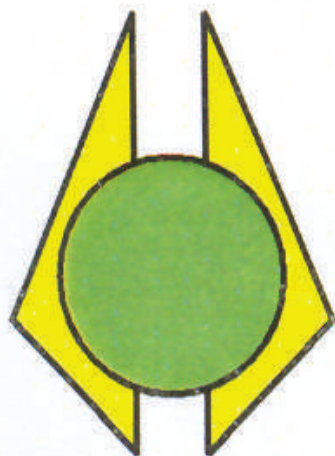

# LACTO UNION

Sociedad Cooperativa Limitada

Polígono Industrial "El Soto" - SALDAÑA  
Tf. 979 890 872 - Tf / Fax 979 891 353 - Móvil 679 980 930  
E-mail: lactounion@lactounion.com



30 - Fiestas del Valle 2022

# PROGRAMACIÓN DE FIESTAS 2022



## Lunes 5 de septiembre

**20:00 CONCENTRACIÓN DE PEÑAS y REPARTO DE PAÑUELOS DE FIESTAS** en el Recinto Ferial, con posterior desfile hacia la Plaza Vieja acompañados de la charanga **El Golpe**

**20:30 RECEPCIÓN DE AUTORIDADES EN EL AYUNTAMIENTO DE SALDAÑA**

**21:00 INAUGURACIÓN OFICIAL DE LAS FIESTAS DEL VALLE 2022. Plaza Vieja.**

- Mantenedora del acto: **D<sup>a</sup> Raquel Arconada Villamediana**, *Licenciada en Publicidad y Relaciones Públicas, Delegada de Europa Press en Palencia y Presidenta de la Asociación de la Prensa de Palencia.*

- Homenaje a los mayores:

**María Concepción Rodríguez de la Varga**

**Ausencio Cordero Rodríguez**

- Presentación de las Damas representantes de la juventud saldañesa:

**Marina Lozano de Prado**

**Raquel de Prado Fernández**

**Irene Santos Lavilla**

- Pregón de Fiestas a cargo de **D. Antonio Fernández-Ventura Álvarez.**

- Saludo del Alcalde, **D. Adolfo Palacios Rodríguez.**

- Interpretación del *Himno a Saldaña* por la Agrupación Musical Saldañesa.

- Chupinazo de inauguración de Fiestas del Valle 2022: **Escuela de Danzantes de Saldaña** (Nacho, Javi y Gustavo).

**23:30 Concierto B-VOCAL, '25 años A cappella contigo'**. Plaza Vieja  
Al finalizar, se dará suelta al primer **TORO DE FUEGO.**



Foto: Borja Barba



# CHUPINEROS

## Escuela de Danzantes de Saldaña



Foto: Borja Barba

Nacho, Javi y Gustavo son tres jóvenes saldañeses entre cuyos habituales quehaceres profesionales se han propuesto sacar tiempo y esfuerzo para mantener viva la llama de la tradición. Cuentan que la Escuela de Danzantes de Saldaña se creó ya hace algunos años con la idea principal de evitar que el valioso patrimonio cultural que suponen las danzas de paloteo en honor de la Virgen del Valle no desapareciese. Que siempre hubiese un relevo dispuesto a

perpetuar la tradición de nuestro folklore.

Confiesan que se sienten muy orgullosos de ser los encargados del chupinazo de estas Fiestas tras los complicados años de la pandemia, en los que su trabajo al frente de los danzantes no ha podido lucir como merecía.

Quieren hacer extensivo este emotivo reconocimiento a todas aquellas personas que han sido, son y serán danzantes de la Virgen del Valle y que han hecho posible a lo largo de los años que nuestra danza de paloteo sea una de las más reconocidas y arraigadas de la región.

## Portada del Programa

Dejo este esquema para explicar los objetos que aparecen en la obra "Te contemplo, Saldaña querida".

En un inicio pensé en poner el Pendón de Saldaña, pero no creo que lo reconozca todo el mundo. Por eso, dejo dos opciones (uno con la bandera y otro con el Pendón)

**Raquel Alberti Martínez**



**32 - Fiestas del Valle 2022**



# PROGRAMACIÓN DE FIESTAS 2022



## Martes 6 de septiembre

- 11:30 Torneo BALONCESTO 3x3.** Polideportivo Municipal El Soto. Organiza **Peña Revolución.**
- 11:30 Ciudad Hinchable Infantil CITYLAND.** Parque Javier Cortes.
- 13:00 VERMÚ PASABARES.** Organiza **Peña Trifulka.**
- 15:00 PAELLADA PEÑISTA.** Estación de Autobuses. Organiza **Peña Whyzerby** (venta de tickets hasta el día 5 en la sede de la peña).
- 16:30 DISCOMÓVIL y FIESTA DE LA ESPUMA con DJ Furty.** Fiesta aniversario **Peña Whyzerby.** Colabora Ayuntamiento de Saldaña.
- 21:00 PROCESIÓN de la Virgen del Valle** por las calles del Casco Antiguo de la Villa hasta la Plaza Vieja, donde se ofrecerá la tradicional **OFRENDA FLORAL** a la Patrona.
- 21:30 ME LLAMO VALLE.** Plaza Vieja. Encuentro de mujeres con el nombre de Nuestra Señora del Valle, realizando ofrenda floral a la Patrona.
- 23:30 VII Torneo de BEER-PONG,** hasta un límite de treinta y dos parejas. Organiza **Peña Whyzerby** (en su sede)
- 00:00** Suelta de **VAQUILLA DE FUEGO INFANTIL** y a continuación **Gran Verbena** con el **GRUPO LA HUELLA.** Plaza de España. Al descanso de la verbena, se soltará el segundo **TORO DE FUEGO.**

*AVISO: El martes día 6 de septiembre se celebrará el tradicional mercado semanal en su ubicación habitual.*



Foto: Borja Barba



Foto: Borja Barba





## CONSTRUCCIONES

M.A. Y J.A.  
PALACIOS FERNÁNDEZ, S.L.

C/. Ayerbe, 4  
Teléfono y Fax 979 891 155  
Móvil 659 486 909  
34100 SALDAÑA (Palencia)

C/. Las Huertas, 18 - 2º B  
Teléfono 979 891 429  
Móvil 609 449 297  
34100 SALDAÑA (Palencia)



RESTAURANTE  
**El Molino**

Tfno. 979 89 05 74

Ctra. de Villaluenga, km 1,5  
www.elmolinorestaurant.es  
e.mail:elmolinorestaurant@hotimail.com



Carpintería y estructuras metálicas

José Ramón Gutiérrez Fernández

Polígono Industrial, P-27  
Tel. 979 89 10 90  
Fax. 979 89 08 57  
Móvil. 630 95 56 83  
34100 - SALDAÑA (Palencia)



TALLERES H.NOS.  
**LORENZO**

**VENTA Y REPARACIÓN DE MAQUINARIA AGRÍCOLA**

Jaime **676 978 369** - Ricardo **660 280 620**

Polígono ind. parcela 37  
Saldaña, Palencia  
Tel. 979 891 053  
info@thlorenzo.com



Loterías y  
Apuestas del  
Estado  
RECEPTOR N° 59285

**ALIMENTACIÓN**  
**Óscar**

Tel.: **979 890 031** - Plaza de España  
SALDAÑA



**TALLERES**  
**PALENZUELA, S.L.**

**NEUMATICOS**

Equilibrado y Alineación Electrónica  
Reparación de Ruedas a Domicilio



Tfno. Taller: 979 89 01 07

Ctra. de Palencia, 1

Tfno. Móvil: 659 77 88 18 - 24

SALDAÑA (Palencia)

**Magide & Baños**

Asesores

*Les desea Felices Fiestas*

Avda. José Quintana, 3  
Tfno./Fax 979 89 11 69 - SALDAÑA



Tfnos. 979 18 91 78

659 44 60 94 - 659 44 60 93

659 44 60 92 - 659 44 60 91

**VILLANUEVA DEL MONTE**



**34 - Fiestas del Valle 2022**

# PROGRAMACIÓN DE FIESTAS 2022



## Miércoles 7 de septiembre

**11:30** **Campeonato de FRONTENIS.** Polideportivo Municipal El Soto.  
Organiza **Peña Alkatraz.**

**11:30** **ENCIERRO INFANTIL VILLA DE SALDAÑA.** Recorrido desde el  
Convento de los Mínimos hasta la  
Plaza de España.

A continuación, desfile de **GIGANTES  
y CABEZUDOS**, con la colaboración  
de **Peña "Resacón en la Vega"**, por  
las calles de la villa acompañados  
por los dulzaineros y redoblante de  
**VINO AQUILINO.**



**12:00** **TOREO DE SALÓN Y TENTADERO PÚBLICO** a cargo de **Escuela  
Taurina de Palencia** (entrada gratuita). Plaza de Toros. Recinto  
ferial.

**12:30** **JUEGOS TRADICIONALES INFANTILES.** Plaza de España.  
Organiza **Peña Zona de Riesgo.**

**13:30** **ELECTROPANCETA.** Organiza **Peña Trifulka y Peña Mandanga.**

**17:00** **FUNKYBALL.** Recinto ferial. Organizan **Peña Kalamunias y Peña  
Kamikazes.**

**20:00** **MISA OFICIAL** ofrecida por el Ayuntamiento de Saldaña y  
**PROCESIÓN DE LAS ANTORCHAS** acompañando a Nuestra  
Señora la Virgen del Valle hasta su Santuario.

**00:00** **Suelta de VAQUILLA DE FUEGO INFANTIL** y a continuación  
Gran **Verbena** con Orquesta **LA FÓRMULA.** Plaza del Trigo.  
Al descanso de la verbena, se soltará el tercer **TORO DE FUEGO**  
Al finalizar la verbena, **DISCOMÓVIL** en el Recinto Ferial.



ÓPTICA  
**SALDAÑA**  
OO

Plaza Duque de Ahumada, 7 (Frente al LUPA) - Saldaña (Palencia)  
info@opticasaldania.com - Tf. 979 890 146



**SERVICIOS DE  
OPTOMETRÍA AVANZADA**

—  
ANÁLISIS OCULAR INTEGRAL  
CONTACTOLOGÍA AVANZADA

BAJA VISIÓN

ORTO K

ESTUDIO BINOCULAR

MEDIDA TENSIÓN OCULAR

# PROGRAMACIÓN DE FIESTAS 2022



## Jueves 8 de septiembre

**10:30 CONCENTRACIÓN DE PENDONES CONCEJILES** en Plaza Vieja y posterior subida al Santuario del Valle acompañados de los **Campaneros Villaltanos**. Colabora **Asociación El Pendón de Poza de la Vega**.

**12:30 TRADICIONAL ROMERÍA DE LA VIRGEN DEL VALLE**

Misa concelebrada en la pradera del Santuario del Valle

Ofrenda de los corderos y subasta de brazos  
Solemne procesión por el Santuario

Foto: Borja Barba



**14:00 ALUBIADA POPULAR** (Alubia de Saldaña con chorizo) en el Santuario. Colabora **Peña La Clave**.

**18:00 GRAN FESTEJO TAURINO. Festival mixto con seis novillos de la Ganadería Simón Caminero** para el rejoneador y los matadores Óscar Borjas (Burgos), Sánchez Vara (Madrid), Rubén Sanz (Soria), Javier Herrero (Cuéllar) y el novillero Ismael Martín

**20:00 DANZAS TRADICIONALES** con Asociación Provincial Coros y Danzas de Palencia (Guardo). Plaza Vieja. Patrocina Diputación Provincial de Palencia.

**21:00 PIXIE & DIXIE BAND**, recorrido por varias plazas con inicio en la Plaza Vieja.

**00:15 ESPECTÁCULO PIROTÉCNICO** de fuegos artificiales con Pirotecnia Devita. Recinto Ferial



**01:00 Suelta de VAQUILLA DE FUEGO INFANTIL** y a continuación **Gran Verbena con el GRUPO CAÑÓN**. Plaza de España.

Al descanso de la verbena, suelta del cuarto **TORO DE FUEGO**

**SILLA DE FUEGO**. Organiza **Peña Skina**

Y acabamos el día de la Patrona con

**DISCOMÓVIL** en la Plaza del Trigo.



Saldaña - 37



Joyería Relojería

*Carlos*

☎ 979 89 00 97 - 629 95 65 11  
 www.joyeriacarlosrelojeria.com

C/Ricardo Cortes, 5 - 34100 SALDAÑA (Palencia)

Bar *el rincón*

Plaza Vieja - SALDAÑA

*Desea felices fiestas*

Excavaciones y movimientos de Tierra



M. Benito Mielgo Mielgo

Tfno. 979 88 42 48  
 móvil 659 47 70 46

ALBALÁ DE LA VEGA



NUTRICIÓN Y SALUD

OLGA GONZÁLEZ

T.: 627 344 595

C/ Ronda Don García, 11 - SALDAÑA



MODAS

MARIVI

MUJER - HOMBRE  
 COMPLEMENTOS

Av. José Quintana, 5  
 Tfno. 615 293 132  
 SALDAÑA

LOTERÍAS Y APUESTAS DEL ESTADO

ADMINISTRACIÓN DE LOTERÍAS Nº 1

*La Lotera de Triana*

C/ Beato de Valcabado, 3  
 SALDAÑA

Tf. 979 890 050

loteriasyapuestastarilonte@gmail.com

Funeraria - Tanatorio Comarcal

**Tarilonte**

Servicios 24 Horas

tanatoriocomarcal@hotmail.com



Vestíbulo principal

- 2 salas velatorias
- Amplio recibidor
- Exposición
- Seguros de decesos
- Servicio en domicilio
- Concertados seguros funerarios

Tfs. 979 890 329 - 629 718 274 - 610 793 232

Avda. Constitución, 11 - SALDAÑA

**Velatorio la VALDAVIA en BUENAVISTA DE VALDAVIA**

HOSTAL - MESÓN

**SALSE**

Amplias habitaciones con terraza,  
 TV., baño completo y calefacción

Especialidad en Carnes a la brasa  
 Paella de marisco y Tapas

Tfno.: 979 891 412

Av. Constitución - SALDAÑA

# PROGRAMACIÓN DE FIESTAS 2022



## Viernes 9 de septiembre

- 09:00** **DIANA MUSICAL** a cargo de la **Peña La Chispa**.
- 11:00** **CAMPEONATO DE BOLOS**, Bolera Municipal del Parque Javier Cortes. Colaboran aficionados locales.
- 12:00** **XII GRAN PREMIO INFANTIL DE MOTOS DE JUGUETE VILLA DE SALDAÑA**. Plaza del Marqués de la Valdavia. Nacidos en los años 2020, 2019, 2018 y 2017. Organiza familia y amigos de Javier Herrero Novoa.
- 13:30** **CONCIERTO VERMÚ** con la **Agrupación Musical Saldañesa**. Plaza Vieja.
- 17:00** **CONCIERTO** ofrecido por la peña **Trifulka en su 20 Aniversario**. Plaza Vieja.
- 18:00** **ESPECTÁCULO ECUESTRE ÚNICO**. Plaza de Toros. Recinto Ferial.
- 20:00** **SALCHICHADA ALEMANA**. Organiza peña **La Mandanga**. Sede de la peña.
- 20:00** **PASACALLES** a cargo de la **Peña La Chispa**.
- 00:00** **Suelta de VAQUILLA DE FUEGO INFANTIL** y a continuación **Gran Verbena con ORQUESTA WAYKAS**. Plaza de España. Al descanso de la verbena, lidia del quinto **TORO DE FUEGO SILLA DE FUEGO**. Organiza **Peña Skina**
- GRAN TRACA FIN DE FIESTAS** y concentración de peñas, vecinos y visitantes en la chopa de la Plaza de España para entonar el cántico popular **'Saldaña tú eres Saldaña'**. Y después de la traca, **DJ DANNY WILLY MUSIC** en la Plaza del Trigo.





**CONSULTAS CLÍNICAS**  
**IDENTIFICACIÓN**  
**LIMPIEZA DENTALES**  
**RAYOS X**  
**CIRUGÍA GENERAL**  
**DIAGNÓSTICOS**

**HORARIO:**  
**Lunes a Viernes:**  
**10-14h y 17-20h.**  
**Sábados: 10-14h.**



LA CLÍNICA VETERINARIA DE TU MASCOTA.	TEF: 979 891434 <a href="mailto:pecuarius@colvet.es">pecuarius@colvet.es</a>	AVD. ALCALDE FRANCISCO GOMEZ,3B SALDAÑA,PALENCIA
---	---	--



*Tienda de Telas*

Tf. 620 618 829  
 Calle Valfrío, 4 - SALDAÑA

**GRUPO SERVIVET**  
 CENTROS VETERINARIOS

Plza. Duque de Ahumada, 5 - Bajo  
 34100 SALDAÑA  
 Tels: 979.890.924 - 609.612.920  
 e.mail: cevesal@cevesal.com

Avda. Asturias, 3 - Bajo  
 como GUARDO  
 Tels: 979.045.001 - 625.306.475  
 e.mail: centrovet@cevesal.com

C/ El Jaspé, 4 - Bajo  
 como AGUILAR DE CAMPOO  
 Tels: 979.126.034 - 686.870.899  
 e.mail: clinicaaguilar@cevesal.com



**PREDIS VALBUENA, S.L.**  
**PV**

Cervezas Alambra

C/Las Huertas, 18 - Tel. y Fax: 979 89 13 28 - SALDAÑA  
 C/Magdalena, s/n - Tel y Fax: 979 85 09 91 - GUARDO  
 e.mail: slpredisvalbuena@gmail.com

609.12.57.63  
 686.13.48.20



C/Conde Garay, 11  
 SALDAÑA (Palencia)

**Gimnasio Saldaña Sport**

Confitería Pastelería  
 "Virgen del Valle"



Especialidad en Ciegas y Corbatas

Ronda Don García, 6. SALDAÑA  
 Tel. 979 89 06 27

**R.I.O.F.E.R.**  
 Asesoría Fiscal y Contable  
 Correduría de seguros - 475-2170

*M<sup>ca</sup> Pilar Fernández Martín*

Tfnos. 979 89 06 76 - 979 89 12 25  
 Avda. José Quintana, 2 - Entrepantaa  
 34100 - SALDAÑA (Palencia)



**RIOS OIL, S.L.**  
 DISTRIBUCIÓN DE GASÓLEO

Pedidos: 979 184 976

Políg. Fuentecubilla, 4  
 34113 VILLAMBROZ  
 (Palencia)

David: 638 02 02 38  
 Alberto: 619 97 77 27





# PROGRAMACIÓN DE FIESTAS 2022



## Sábado 10 de septiembre

- 12:00 TREN INFANTIL** por las calles de la villa. Con **HINCHABLES** y **TORO MECÁNICO** en el Parque Javier Cortes.
- 13:00 CONCIERTO VERMÚ.** Plaza Vieja. Ofrecido por las peñas **Kalandrakas** y **Desakato**.
- 19:00 II COPA DIPUTACIÓN DE PALENCIA DE BALONMANO FEMENINO** en el Pabellón Municipal El Soto, entre los equipos
- **Quesos Cerrato Balonmano Fuentes Carrionas** (División de Honor Plata)
  - **Club Balonmano Palencia Femenino Palencia Turismo** (Primera Nacional)
- 20:00 CHARANGA y pasacalles** desde el Recinto Ferial. Organizan las peñas **Quisland, Habana y Estakazo**.
- 21:00 TRADICIONAL BANQUETE DEL NOVILLO.** Plaza Vieja. Servido por las peñas **Mandanga** y **Trifulka**.
- 22:00 CONCIERTO FOLK** con **PATAS DE PECES**. Plaza Vieja. Patrocina Diputación Provincial de Palencia.
- 00:00 Suelta de VAQUILLA DE FUEGO INFANTIL** y a continuación gran concierto con el inolvidable grupo **BONEY M.** Plaza del Trigo.
- Tras el concierto, suelta del sexto, último y muy bravo **TORO DE FUEGO**.
- A continuación, sesión de **DJ SWINGLEMAN** en la Plaza del Trigo.

Carlos Valcarce\_Fotógrafos



Foto: Borja Barba



**CONSTRUCCIONES**

**J.C. VALDAVIA, S.L.**



Tf. 979 892 044 - 659 106 592  
SALDAÑA

Taller Multimarca

# Autovalle

Servicios  
Asistencia 24h · Chapa y Pintura · Pre - ITV · Neumáticos · Frenos  
Suspensión · Mecánica · Electricidad · Diagnóstico · Alineación de dirección 3D

**VEHÍCULOS DE SUSTITUCIÓN**

autovallevehiculos@hotmail.com

 **979 890 699 - 629 809 898** ☺☺☺

Pol. Ind. "El Soto", P-11 SALDAÑA

**DISTRIBUCIONES**



# MONTOYA

Tf 629 829 496

## OSORNO

**VEGA 2000**

«Vega Oil 2000»  
DISTRIBUCIÓN DE GASÓLEOS  
Venta de Aceites y Grasa

**PEDIDOS: Tel. Gratuito 901 111 979**

**LAVADERO DE COCHES**  
**Nuevo túnel de lavado**

Polígono Industrial - 34100 - SALDAÑA

*LAVAMOS INTERIORES*

FONTANERÍA - CALEFACCIÓN - GAS  
GEOTERMIA  
AEROTERMIA  
MOBILIARIO DE BAÑO  
ESTUFAS y CALDERAS DE PELLET y LEÑA

Fontanería Calefacción Gas  
**Fernando Rodríguez**  
Tel. y Fax: 979 89 06 83 - 677 53 08 85

ESTUFAS, ESTUFAS, HOGARES Y COCINAS  
**BIOMASA**

Polígono Industrial, "El Soto", P-3 - C/Río Carrión, 5  
Tel. y Fax: 979 890 683 - Móvil: 677 530 855  
SALDAÑA (Palencia) - e.mail: fernanfonta@gmail.com

El ropero  
de Isabel



Avda. José Quintana - SALDAÑA  
Tf. 680 274 147

 **PANADERÍA Y REPOSTERÍA CASERA**

## Jesús Heras

Degustación: 979 852 164 - GUARDO  
Despacho: 979 877 042 - CASTREJÓN DE LA P.  
Obrador: 979 860 080 - HERAS DE LA PEÑA  
[panaderia@jesusheras.com](mailto:panaderia@jesusheras.com)



Tels. 629 02 00 48  
" 979 89 25 32  
" 979 89 03 94  
" 91 318 24 09  
Fax 979 89 21 32

Pol. Industrial "El Soto", P-4 - 34100 SALDAÑA (Palencia)



# TANATORIO - CREMATORIO

**IV** Virgen  
del Valle  
funeraria - tanatorio



[www.tanatoriovirgendelvalle.com](http://www.tanatoriovirgendelvalle.com)

C/. Arroyo la Perihonda, 6 - Pol. Ind. - 34100 SALDAÑA (Palencia)

M 686 537 839 T. 979 890 682

**VELATORIO BUENAVISTA**  
**BUENAVISTA DE VALDAVIA**



C/ Ricardo Cortes, 6  
Tf. 979 890 241  
SALDAÑA

les desearé felices fiestas

**Alimentación ALVIC**  
José Angel Diez Montes  
Plaza del Lino - SALDAÑA  
Tf. 618 30 50 52  
[alvicalimentacion@gmail.com](mailto:alvicalimentacion@gmail.com)



**CENTRO DE FORMACIÓN Y DE  
IDIOMAS "BABEL"**

NIÑOS Y ADULTOS

**FRANCES - INGLÉS - ALEMÁN  
APOYO ESCOLAR**

PREPARACIÓN PARA EXÁMENES DE CAMBRIDGE

Avenida José Quintana, 2  
34100- SALDAÑA (Palencia)

Tel: 979 89 13 22  
Móvil: 690 61 93 39

**Carpintería**  
**El Arcón**

**659 958 886**  
Villaluenga de La Vega

**PANADERÍA ELENA**



## Panes Especiales

(puedes llevártelo cortado)

Pan maíz .....	6,50 €/kg
Pan integral 100% .....	6,00 €/kg
Pan centeno .....	6,00 €/kg
Pan espelta y lino .....	6,00 €/kg
Pan semillas .....	6,00 €/kg
(centeno integral, trigo y semillas)	
Pan molde multicereal .....	1,80 €
Pan chía y maíz .....	1,90 €
Pan espelta integral .....	1,95 €
Pan de maíz, trigo y pipas .....	2,40 €
Bollo de maíz 100% .....	1,30 €



C/ Doña Urraca, s/n  
Tf.: 666 855 208

## MECANIZADOS JESÚS

Jesús Fernández Maestro Industrial  
TORNO - FRESA  
MORTAJADORA - SOLDADURA  
REPARACIÓN DE MAQUINARIA  
AGRÍCOLA E INDUSTRIAL  
REPUESTOS AGRÍCOLAS

Tfno. y Fax: 979 890 291

C/ Las Escuelas, 4

VILLARRODRIGO DE LA VEGA

**Saldaña - 43**



**Electricidad**  
**MERIEL-ALCALDE**



**INSTALACIONES  
Y MONTAJES**

**MATERIAL ELÉCTRICO  
ILUMINACIÓN**

Avda. El Soto, 4 bajo  
C/ H. Julio González, 2  
24100 SALDAÑA  
Tfs. 979 890 105 / 618 635 867



**MAPFRE**

*César Marcos Moreno*

*Delegado en Saldaña*

Pza. del Lino, 5 bajo  
Tf. 979 892 510  
Móvil: 609 253 283  
SALDAÑA

Joyería



Relojería

**Marvi**

Plaza de España  
Tf. 979 890 321  
SALDAÑA

**B** Tiendas **BRAVO**

C/ Postigos de San Juan  
Tfno.: 686 714 129 - SALDAÑA  
Avda. Constitución, 11  
Tfno.: 619 311 876 - SALDAÑA



**Olmeda Ingeniería**  
- Estudio de Ingeniería -

Oficina: C/ Valfrio 2, bajo 1 - 34100 SALDAÑA (Palencia)  
Teléfonos: 979.890.658 / 679.189.939 / 636.736.899



Mº Jesús Onís Adámez 979 890 792  
C/ Historiador Julio González 2 Saldaña - Palencia

**CORREDURIA DE SEGUROS**



**ESPECIALISTAS EN SEGUROS DE  
EXPLOTACIONES AGRÍCOLAS,  
GANADERAS, MAQUINARIA AGRÍCOLA,  
TRANSPORTE ... CONSULTANOS.**

C/ LAS HUERTAS Nº 14 (SALDAÑA)  
TELÉFONO: 620 555 639  
E-mail: lmggroup.seguros@outlook.es

Armería.  
**VALLUECOS**

C/ Ricardo Cortes, 4 - Tfno. 979 890 847 - SALDAÑA

armeriavalluecos@hotmail.es



**44 - Fiestas del Valle 2022**

# Con el nombre de María del Valle

El día 8 de septiembre de 1930, el Nuncio Apostólico de Su Santidad en España, el Excelentísimo y Reverendísimo Monseñor D. Federico Tedeschini, en presencia de los obispos de León, Palencia y Coria, así como de representantes del Estado, de la provincia y de la villa de Saldaña, procedió a coronar la Sagrada Imagen de Nuestra Señora del Valle de Saldaña, en virtud del privilegio que con tal motivo había sido expedido por la Santa Sede unos meses antes.

Sin embargo, y aunque su coronación no se confirmase hasta bien entrado el siglo XX, la inquebrantable y profunda devoción por la Patrona del Valle se remonta a tiempo inmemorial entre los habitantes de Saldaña y su comarca.

Desde que en el remoto año 754, o al menos así cuenta la leyenda en la que nos gusta creer, el rey Alfonso I el Católico ordenase edificar un templo para venerar a la Virgen en el lugar en el que había acampado su mesnada en los días previos a la toma de la fortaleza de Saldaña, dominada en aquel tiempo por el último valí de al-Andalus, Yusuf Ibn Al-Fihri, muchos han sido los actos y celebraciones organizados en torno al fervor religioso por la advocación del Valle,

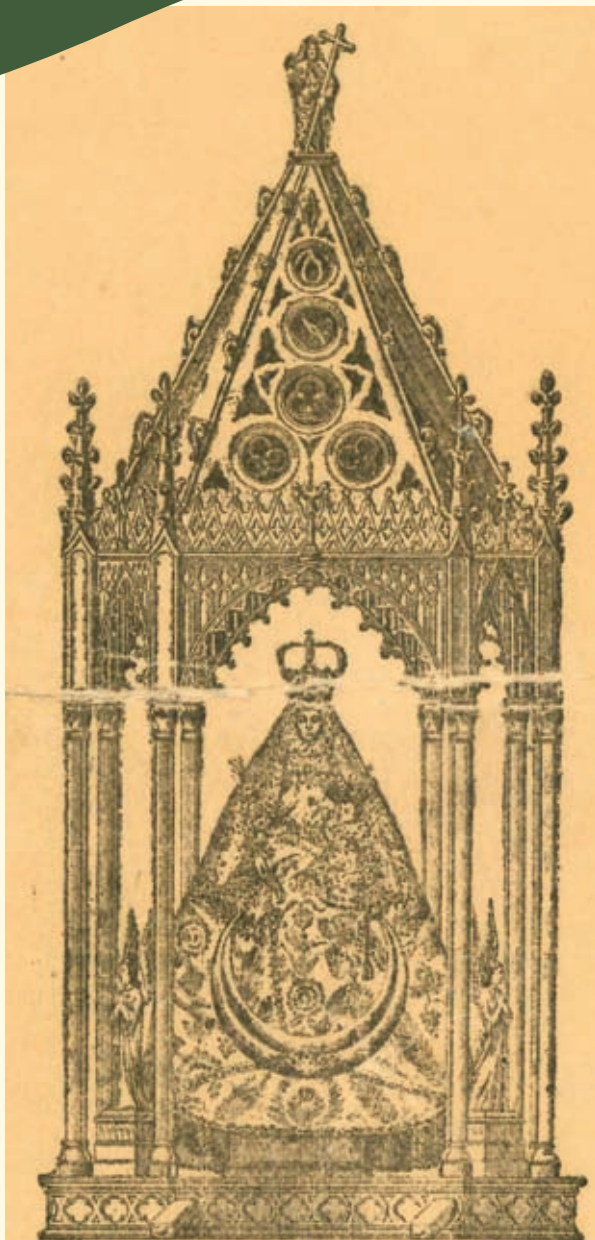

**VR. DE LA MILAGROSA IMAGEN DE N.ª S.ª DEL VALLE.**  
*Que se venera en el Convento extramuros de la Villa de Saldaña  
concedida por el Rey y Católico Gobernador de las Indias D. Diego Colón por su Real Cédula  
de 1502. En virtud de la cual se le concedió por su Real Cédula de 1502. En virtud de la cual se le concedió  
por el Rey y Católico Gobernador de las Indias D. Diego Colón por su Real Cédula de 1502.*

Imp. Abundio Z. Menéndez — Palencia



hasta dar cuerpo y forma a las actuales Fiestas Patronales en su honor.

Pero no han sido los múltiples festejos religiosos y rogativas organizados, tanto por el Ayuntamiento de la villa saldañesa como por la Cofradía de la Virgen del Valle, con motivo de la popular veneración a la Patrona las únicas muestras del fervor popular entre los habitantes de Saldaña y su comarca. Una de las más bellas tradiciones de nuestra comarca, consolidada sobre todo a raíz de la fecha de la coronación en 1930 y con especial protagonismo a partir de mediados del pasado siglo XX, es la de bautizar a las niñas con el nombre de María del Valle. Así lo hizo, entre otros y casi como un pionero, Don Mariano Ossorio Arévalo, tercer Marqués de la Valdavia, quien junto a su esposa María Teresa de Ahumada y movido por su amor a esta tierra decidió bautizar a su única hija, nacida en el año 1925, con el nombre de María del Valle.

El auge del nombre María del Valle se produce a partir de la década de los años cincuenta, con un total de 1.129 nacimientos registrados en toda España con el nombre de nuestra Patrona entre el año 1950 y el 1960. En la siguiente década la tradición se dispara, llegándose a contabilizar hasta 1.935 niñas inscritas, en todo el territorio nacional, entre los años 1960 y 1970, según datos arrojados por el Instituto Nacional de Estadística.

Pero, por desgracia, la bonita costumbre comienza a caer en desuso a partir de la década de los años ochenta, quedándose en la cifra, ya prácticamente testimonial, de apenas 108 nuevas inscripciones con el nombre de María del Valle entre los años 2010 y 2020 en toda España.

Por abundar en los fríos pero esclarecedores datos estadísticos, en el municipio de Saldaña tan solo contamos con cuarenta personas inscritas en el Padrón Municipal de Habitantes con el nombre de María del Valle, con la particular circunstancia de que la más joven de ellas nació en el año 1981.

Si a todos estos datos le añadimos el de que en lo que llevamos de década únicamente diez niñas han sido inscritas en los registros civiles de toda España como María del Valle, el resultado de la ecuación es evidente: estamos perdiendo una de nuestras más bonitas, singulares y representativas tradiciones.

Por este motivo, desde la Concejalía de Servicios Sociales, Cultura, Juventud, Participación Vecinal y Fiestas de este Ayuntamiento de Saldaña se ha decidido aceptar el reto lanzado hace un par de años por un grupo de mujeres que llevan con orgullo el nombre de nuestra Patrona, a muchos kilómetros incluso de la villa de Saldaña, y organizar este encuentro que decidimos convocar bajo la llamada de 'Me llamo Valle', como un intento de recuperar una tradición tristemente en vías de desaparición, así como de rendir homenaje a todas aquellas mujeres que pasean, con su nombre, una de las principales señas de identidad de nuestra comarca, todo ello ante la presencia y bajo el manto acogedor de Nuestra Señora del Valle.

¡Viva la Virgen del Valle!

***Borja Barba Martín-Montalvo***



**FERRETERIA DELGADO INSTALACIONES**

FONTANERIA, CALEFACCIÓN Y GAS.  
LIMPIEZA DEPOSITOS DE GASOIL.  
VENTA DE CALDERAS Y ESTUFAS DE  
LEÑA Y PELLETS.  
VENTA DE PELLETS

C/ Beato de Valcabado, 7 Saldaña. - 979891153 - 665867938

 **EDILKAMIN**  
TECNOLOGÍA DEL FUEGO



**SERVICIOS FORESTALES**



Roberto Terán del Egido

T. 629 993 855 - C/La Iglesia, s/n  
valcaba@yahoo.es  
34117 VALCABADILLO (Palencia)

**MERCERÍA AROS**

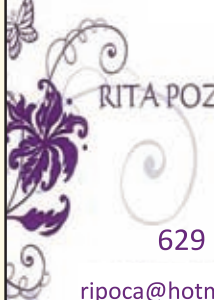

RITA POZO CALLE

629 177 694

ripoca@hotmail.com

**TALLERES JAIRO VISTA ALEGRE, S.L.U.**  
AGENTE OFICIAL



Móviles: 609 156 711 - 679 189 954  
Tfno: 979 850 063  
Pol. Ind. EL SOTO Parcelas 9-10-12  
34100 - SALDAÑA (Palencia)  
E-MAIL: vpeugeot@yahoo.es

**PEUGEOT**  
www.peugeot.es

**POLLAS ASADAS**



**CHECHU**

629 560 199

CARRIÓN DE LOS CONDES



**CAMPANAS QUINTANA, SA**

fundidores de campanas desde 1637

CAMPANAS - CARILLONES - SONERÍA PÚBLICA -  
RESTAURACIÓN - AUTOMATIZACIÓN - REFUNDICIÓN

Desea a Saldaña y comarca unas felices Fiestas del Valle 2022

Pol. Ind. "El Soto", Parc. 32-33  
Tel. 979 892506 Fax 979 891008

www.campanasquintana.es  
quintana@campanasquintana.es



# Ortega

**Electrodomésticos**

**Muebles - Cocinas**

**Equipos de descanso**

**OB**  
cocinas

C/ San Pedro, 3 - Tf. y fax: 979 890 188  
**SALDAÑA** (Palencia)  
electrodomesticosortega@hotmail.com



# La Barbería

J. Carlos

657 92 27 76

**SALDAÑA**

[www.labarberiajcarlos.es](http://www.labarberiajcarlos.es)

# CARNICERIA PEDRO



Pl. del Trigo - Tf. 979 890 326

**SALDAÑA**

Avda. El Carmen - Tf. 629 854 929

**BUENAVISTA DE VALDAVIA**



**PESCADOS Y MARISCOS**

# Julimar

Tel.: 660 63 77 43

Avda. José Quintana, 3 - Bis  
34100 **SALDAÑA** (Palencia)



## Hotel Rural El Marqués

[www.hotelruralelmarques.com](http://www.hotelruralelmarques.com)



C/ Marqués de la Valdavia, 1  
**SALDAÑA** (Palencia)

[info@hotelruralelmarques.com](mailto:info@hotelruralelmarques.com)

979 890 079 / 676 543 200



# Pastor Gallardo



## Materiales de Construcción

AZULEJOS ♦ GRES ♦ MADERA ♦ PLADUR ♦ AISLANTE ♦ SANEAMIENTO ♦ CANALONES

## Transportes

Tlfn: 979890062



48 - Fiestas del Valle 2022





**TRANSPORTES MIGUEL PÉREZ**  
 PEDROSA DE LA VEGA (Palencia)  
 Tfno. 650378572



**BAZAR SALDAÑA**



Tel.: **618 315 935**  
 C/La Estación, 2 - SALDAÑA

**MATERIALES de CONSTRUCCIÓN**

**FRANCO**

**AZULEJOS • GRES • MADERA • FERRETERÍA**  
**ESTUFA DE PELLETS • VENTA DE PELLETS**  
**CHIMENAS DE LEÑA**

Pol. Ind. "El Soto" - SALDAÑA  
 T/Fax 979 89 10 40 M. 659 25 10 23  
 materialesconstruccionfranco@yahoo.es

**TODO TIPO DE PINTURA**

**ReCeCo**  
 Gestor de Residuos N.º 56/11

Gestión de residuos de la construcción y demolición. Áridos, zahorras y tierras vegetales, contenedores, aseo urbano y puntos limpios.

**ReCeCo**

Carretera N-120 - CALZADA DE LOS MOLINOS (Palencia)

635 215 380 (Fernando)  
 653 653 684 849 (José Manuel)  
 rececoyl@gmail.com

Nueva Planta de lavado y triturado Áridos naturales



**NAVAS**

C/ Bordadores, 14 (Pol. San Antolín) - Palencia  
 Tf. 979 748 663 - navas@adgestion.com

**NAVAS**  
 Canalizaciones - Urbanizaciones





**SM**  
**HM** HOSTERIA  
**SAN MIGUEL**  
Espacio de Celebraciones



*Disponemos de salones para celebraciones más personales  
a partir de 25 comensales*

# L M H

## LUIS MUÑOZ HIERRO S.L.

Ferretería  
Electrodomésticos  
Materiales de construcción  
Fontanería  
Menaje

SANITARIOS - GRIFERÍAS - MAMPARAS - COCINAS - PAVIMENTOS - REVESTIMIENTOS - MUEBLES DE BAÑO Y CIENTOS DE PRODUCTOS MÁS



**Saldaña: ELECTRODOMÉSTICOS y FERRETERÍA - Av/ José Quintana, 6 -Tf. 979 89 13 52**



**COCINAS y BAÑOS**  
Carrión de los Condes:  
Av/ Historiador Ramírez, 11  
Tf. 979 88 04 13

**COLCHONES RELAX**

**MATERIALES DE CONSTRUCCIÓN**

Carrión de los Condes:  
Ctra. de Osorno  
Tf. y Fax: 979 88 04 13

**MÁQUINA DE PINTURA A LA CARTA**



**FERRETERÍA**  
Carrión de los Condes:  
C/ Santa María, 17  
Tf. y Fax: 979 88 02 35

**ELECTRODOMÉSTICOS**

Carrión de los Condes:  
C/ Santa María, 22  
Tf. 979 88 02 35

**INSTALACIÓN DE ANTENAS**

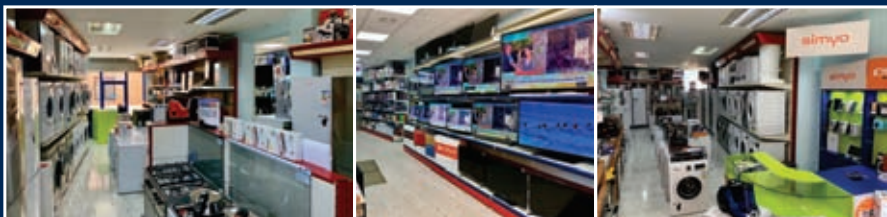

# TALLERES JUAN

Chapa, Pintura y Mecánica Completa

Pol. Ind. el soto p. 13

979 89 07 16  
630 37 45 82

# R&R AUTO

Compra venta de Vehículos Nacionales y de Importación

Avenida del Soto, 1

657 34 81 73



*¡¡ Felices Fiestas del Valle 2022 !!*

Cl. Río Carrion, 4 - 34100 SALDAÑA (Palencia) - T. +34 979892600